



---

2022

## **Áreas de Finanças e TI - acompanhamento de resultados:**

---

- **Relatório Físico por atividades recorrentes;**
- **Resultado por centro de custo;**
- **Disponibilização de dados para gestores;**
- **Resultado por eventos.**

## **Recuperação de sócios:**

---

- **Fim da cobrança adicional de 6%.**

## **Orçamento:**

---

- **Implementação de revisão semestral.**

---

# Judaísmo

---

2022



Judaísmo  
Tu B'shvat

Hebraica  
SÃO PAULO





# Judaísmo

#WeRemember



#WeRemember 

#WeRemember 

#WeRemember 

#WeRemember 

#WeRemember 



# Judaísmo

## Mega Purim





# Judaísmo

## Mega Purim





# Judaísmo

## Mega Purim





**Judaísmo**

Doação de cestas de Pessach Hebraica/Unibês

 **Hebraica**  
SÃO PAULO





# Judaísmo

Haskará Beirel Zukerman Z'l





**Judaísmo**  
Oficina de Matzá





# Judaísmo

Ato de Iom Hazikaron / Hebraica (APOIO BEIT HALOCHEM)

 Hebraica  
SÃO PAULO





**Judaísmo**  
Lag Baômer





**Judaísmo**  
Oficina de Shavuot





ÁREA DE

---

# Relacionamento

---

2022



# Novos títulos

Crescimento no quadro de associados

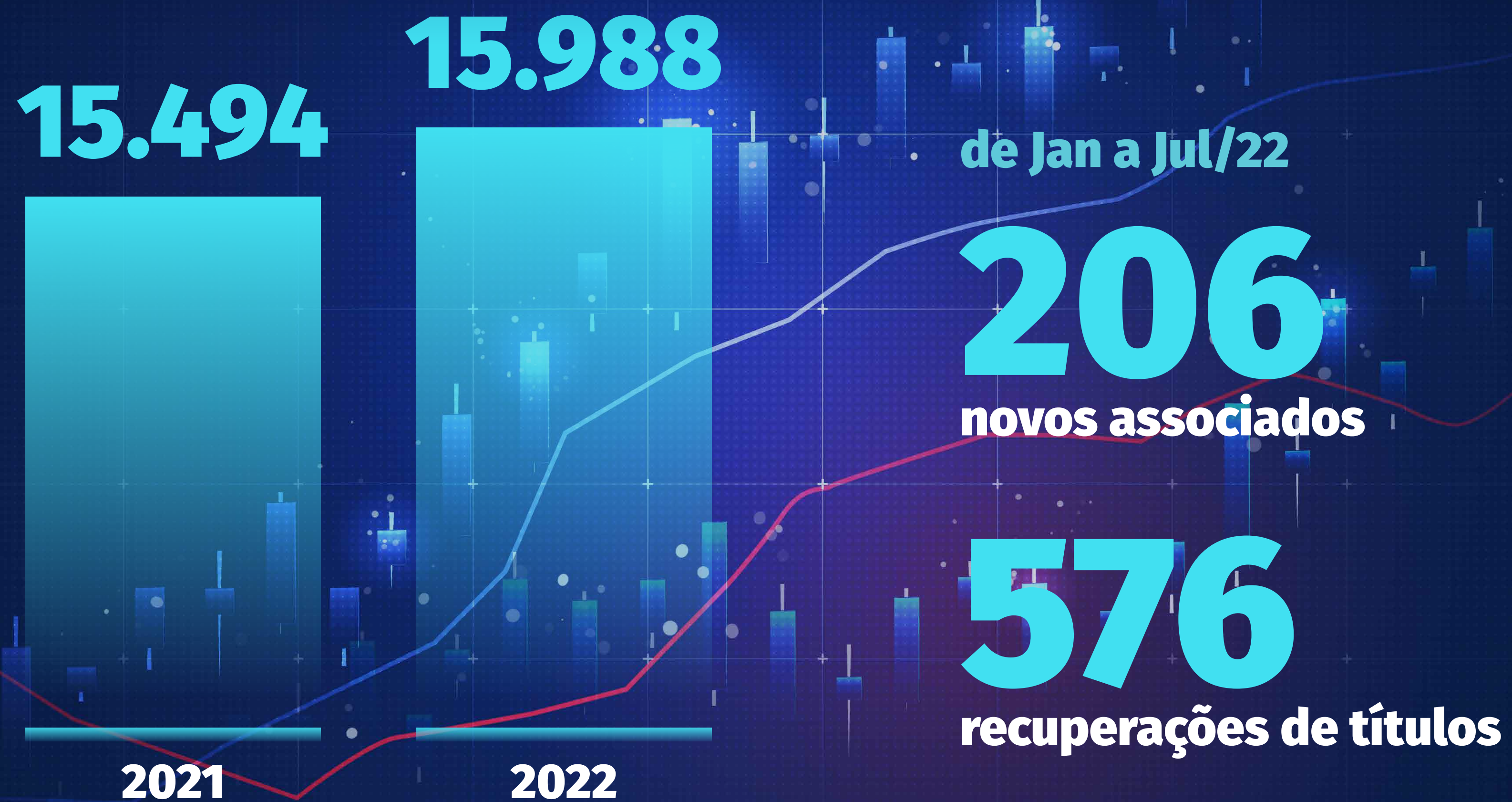



**Institucional / Relacionamento / Secretaria**  
Campanha de recadastramento





**Acesso biométrico**  
Mais controle e segurança



**13.200**  
associados cadastrados

**0,76%**  
de contingência



SETOR

---

# Operacional

---

2022



**Blue Jeans**  
Apoio logístico

**Hebraica**  
SÃO PAULO

**Preparado para**

**270**

**pessoas**



# 25º Festival de Cinema Judaico

Apoio logístico

 **Hebraica**  
SÃO PAULO



**Prêmio “Clube Cultural” da Fenaclubes  
dentre mais de 100 clubes participantes.**



**Copa do Mundo 2022**  
Apoio logístico



**Preparado para receber**

**400**

**pessoas**

**Novo**

**Telão**





# Grandes Festas

Produção dos espaços para a celebração





**Coral OSESP**  
Apoio logístico

**Hebraica**  
SÃO PAULO

Preparado para

**4000**

pessoas



**Sucot**

A sucá pronta para receber o associado

 **Hebraica**  
SÃO PAULO





**Our Party**

Com a banda Marley Night e Dj Schipper

**Hebraica**  
SÃO PAULO

Preparado para

**180**

pessoas





**Boteco na Piscina**  
Muitas apresentações em 2022





---

# Recursos Humanos

---

2022



# Recursos Humanos:

## Ações e realizações em 2022

- **Digitalização para eliminação de uso do papel;**
- **Projeto “Admissão digital”:  
Requisições eletrônicas com departamentos;**
- **Projeto Sala de Convivência: Televisão,  
mesa de sinuca e puf’s para ao funcionários;**
- **Copa 2022: Telão nas partidas do Brasil  
(média de 150 participantes/dia);**
- **Confraternização para 300 pessoas,  
com jantar, banda, open bar e sorteio de brindes;**
- **Gympass para maio de 2023,  
com custo zero para o clube;**
- **Incentivo aos estudos com o custeio  
de 50% do valor da faculdade;**
- **Pesquisa Salarial do Sindiclubes x Faccioli,  
e atualização entre clubes/mercado;**
- **Novo Vale-alimentação, com rede credenciada  
mais abrangente e mais benefícios;**
- **Jovem Aprendiz: Total de 11 em 2022,  
em parceria com a Unibes;**
- **Contencioso trabalhista, com 69 desligamentos  
no ano.**



# Festa de Funcionários

Confraternização de nossos colaboradores





---

# Patrimônio

---

2022



# Patrimônio e Obras

## Reformas e inovações estruturais

- **Novo Bar do Tênis;**
  - **Cobertura Poliesportivo;**
  - **Cobertura e impermeabilização da portaria da Av. Gabriel Monteiro da Silva;**
  - **Impermeabilização da cobertura do prédio administrativo;**
  - **Impermeabilização da laje dos WCs do Parque Aquático e Poliesportivo;**
-



**Estrutura**

Impermeabilização do Poliesportivo

 **Hebraica**  
SÃO PAULO





# Patrimônio e Obras

## Reformas e inovações estruturais

- **Substituição das areias das quadras de Beach Tennis;**
  - **Reforma e acesso do Recreativo;**
  - **Reforma elétrica do Bar da Sauna;**
  - **Instalação do Zetaflex na Quadra 9 e repintura do Paredão do Tênis;**
  - **Ampliação da Academia Chai Gymn;**
-



## Estrutura

### Impermeabilização das Quadras de Areia





# Patrimônio e Obras

## Reformas e inovações estruturais

- **Instalação de gerador na área do Ginásio Macabeus;**
  - **Substituição do mobiliário do Parque Aquático;**
  - **Construção de WCs próximos ao Berçário;**
  - **Montagem do exercício de simulação de Catástrofes;**
  - **Substituição da Iluminação do Centro Cívico.**
- 
- 



**Segurança**

VI Simpósio Internacional de Gerenciamento da Resposta em Catástrofes

**Hebraica**  
SÃO PAULO





DEPARTAMENTO DE

---

# Segurança

---

2022



# Segurança

Ações, treinamentos e capacitações

**08**

**treinamentos**

**512**

**capacitados**

**Entidades envolvidas:**

**PMESP • Inteligência PMESP • GR •  
Batalhão de Choque • Polícia Civil •  
Exército Brasileiro • Consulados**



**Segurança**

**VI Simpósio Internacional de Gerenciamento da Resposta em Catástrofes**

**Hebraica**  
SÃO PAULO





**Segurança**  
Rotina do clube

**6040**

**Achados e perdidos**

**6000**

**Objetos doados  
para Unibes**

**136**

**Solicitações  
de imagens**

**471**

**Segurança e  
acompanhamento  
de eventos**

**994**

**Rondas internas  
e externas  
(a partir de agosto)**



DEPARTAMENTO DE

---

# Concessões

---

2022



**Bar do Tênis**  
Mais um espaço inovador

**Hebraica**  
SÃO PAULO

**Clientes atendidos:**

**2.810**





**Restaurante Fresto**  
Nova opção de consumo

**Clientes atendidos (Jul-Nov):**

**38.000**

**12.000 kg**

de comida no buffet

**3.700**

pizzas servidas

**5.000**

sobremesas



**Greenpeople**  
Alimentação saudável e natural

**Hebraica**  
SÃO PAULO

**Clientes atendidos:**

**5.592**

**Ativações:**

**+3.000**

**sucos distribuídos**



greenpeople



# Coco Mais

## Atualização da gestão





# Buddha SPA

## Consolidação





---

# Espaços & locações

---

2022



**Espaços & locais**  
Eventos internos

2021

3.292

2022

3.856



---

# Comunicação & Mkt.

---

2022



# Ações de incentivo às mídias

Aumento de usuários em nossas redes





# Instagram

Aumento de 4.151 seguidores

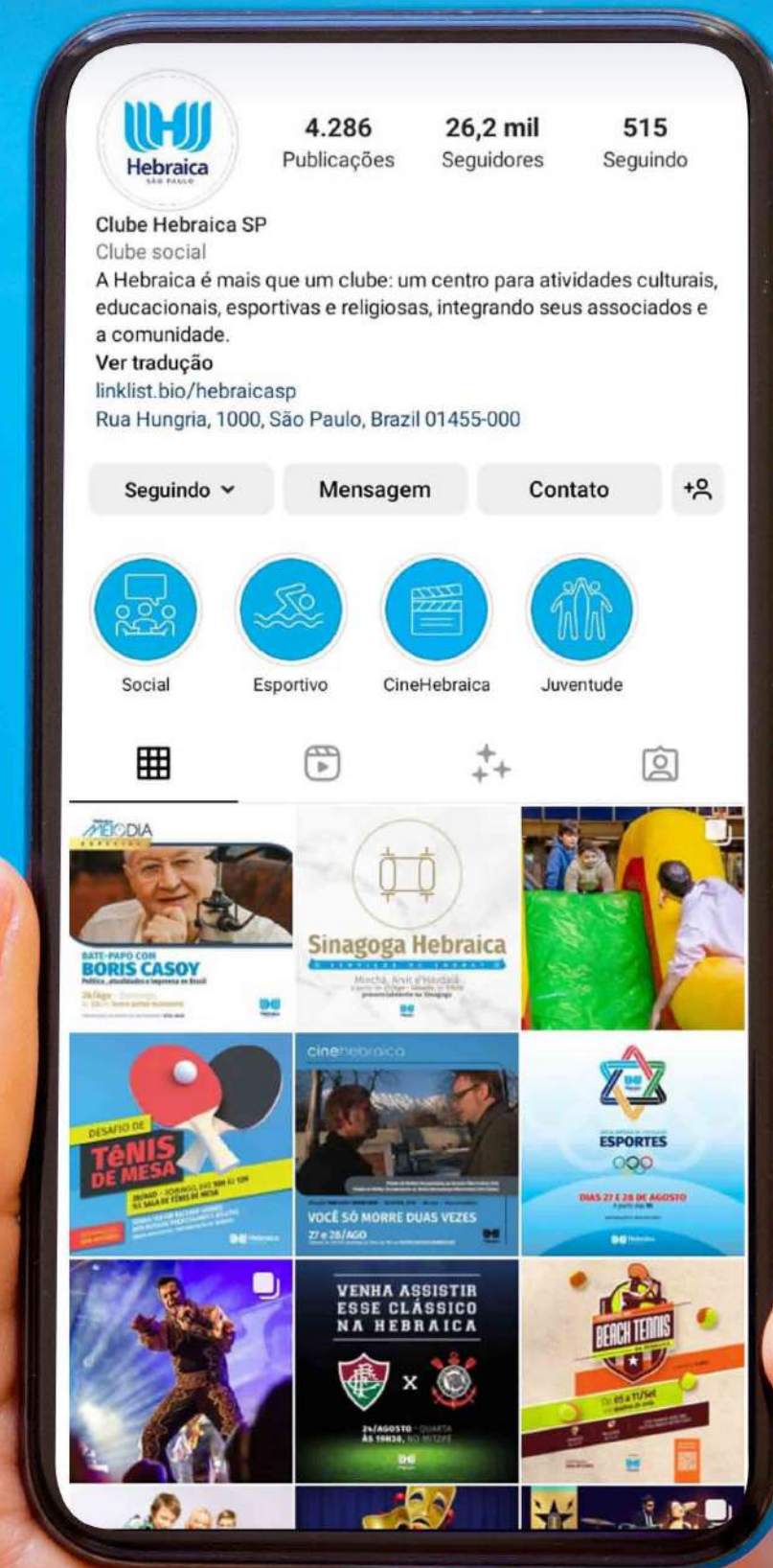

2021

**23.500**  
seguidores

2022

**27.651**  
seguidores



# Facebook

Maior engajamento do usuário

2021  
**40.015**  
seguidores

2022  
**45.227**  
seguidores

2021  
**40.156**  
curtidas

2022  
**41.957**  
curtidas





**WhatsApp Hebraica**  
Nossa lista de transmissão



2021

**1.986**

sócios cadastrados

2022

**2.567**

sócios cadastrados



# Hebraica - Emoção que nos une!

Campanha institucional





# Ações promocionais Hersheys

 **Hebraica**  
SÃO PAULO



Coloque a  
**A Hebraica  
WhatsApp**  
e ganhe um Hershey's!



Adicione  
(11) 94700-8366  
aos seus contatos.  
Mande uma mensagem  
no WhatsApp com o  
seu nome e número  
de celular pronto!  
Ganhe um chocolate  
HELSHEYS  
e as novidades  
da Hebraica.  
Seu dia vai ficar  
mais doce!  
DIVIRTA-SE!



ica  
pp  
  
**Hebraica**  
SÃO PAULO





# Ações promocionais Tirolez

 Hebraica  
SÃO PAULO





**Ações promocionais**  
Emirates

**Hebraica**  
SÃO PAULO



**MAIS PARCERIAS**

**OX**

**The Class Higienópolis**  
**Justo Supermercado Online**  
**Hotel UNICO - Riviera Maya**

**ACVUE**

**VITAMINE-SE**



# Comunicação + Pesquisa

Mais proximidade com o associado





# Comunicação + Pesquisa

Opinião dos sócios na tomada de decisões



**Alimentação**



**Transporte**



**Panorama**



**Com. & Revista**



**Financeiro**

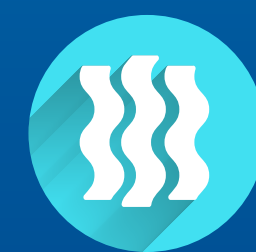

**Sauna**

---



**Eletromidia**  
Parceria de sucesso

**Hebraica**  
SÃO PAULO

**10**

**novos aparelhos  
instalados**

**Comunicação ágil  
Sustentabilidade  
Economia**



# Revista Hebraica

Mais agilidade na produção de conteúdo





# Mapa de localização

## Localize-se facilmente



### MAPA DE LOCALIZAÇÃO

Utilize a lista abaixo para encontrar o local desejado. Verifique sua cor para identificar o pavimento, e sua respectiva numeração para localizar sua posição no clube.

#### 1º SUBSOLO

- 1 Barbearia/Sauna/Bar da sauna
- 2 Brinquedoteca
- 3 Danças/centro da juventude/Hebraikeinu
- 4 Espaço Adolpho Block
- 5 Espaço gourmet/After school/tênis de mesa/recreativo
- 6 QG Hair/Buddha Spa/Vip pés
- 7 Teatro Anne Frank
- 8 Teatro Arthur Rubinstein
- 9 The Range

#### TÉRREO

- 11 A casa
- 12 Almojarifado geral e esportivo
- 13 Banca de revista
- 14 Bar da piscina
- 15 Bar do beach
- 16 Berçário
- 17 Caixa Safra
- 18 Cantinho do Seu Manuel
- 19 Central de relacionamento
- 20 Centro de ginástica artística
- 21 Chai Gym
- 22 Chefia segurança
- 23 Contabilidade
- 24 Departamento médico/fisioterapia
- 25 Doceria Dulca
- 26 Entrada funcionários
- 27 Entrada parque aquático
- 28 Escola de música
- 29 Escola maternal e infantil
- 30 Espaço bebê
- 31 Espaço Mitzpê
- 32 Espaços e eventos
- 33 Expedição/departamento esportivo e pessoal
- 34 Green People
- 35 Informática/telefonista
- 36 Parquinho II
- 37 Piscina térmica coberta
- 38 Pista de cooper
- 39 Praça Carmel
- 40 Praça Jerusalém

- 31 Portaria Alceu de Assis
- 32 Quadras
- 33 Quadras de beach tennis
- 34 Quadra de futebol society
- 35 Recepção material/chapeira
- 36 Sala de segurança
- 37 Salão nobre Marc Chagall
- 38 Sushi Tanabe
- 39 Tesouraria

#### 1º PAVIMENTO

- 1 Ateliê de artes
- 2 Banco Safra
- 3 Berçário
- 4 Casa Pilão
- 5 Centro Cívico
- 6 Centro de lutas
- 7 Chai Gym
- 8 Colégio Alef
- 9 Escola de música
- 10 Espaço Hebra
- 11 Galeria de arte
- 12 Ginásio Macabeus
- 13 Merkas
- 14 Museu Hebraica
- 15 Nutricar/ Departamento de tênis
- 16 Operacional/marcenaria/serralheria
- 17 Paredões de treinamento
- 18 Parquinho I
- 19 Portaria Angelina
- 20 Portaria Hungria
- 21 Quadras de tênis cobertas
- 22 Quadras de tênis descobertas
- 23 Refeitório funcionários
- 24 Restaurante Fresto
- 25 Restaurante Smoke Deli

#### 2º PAVIMENTO

- 1 Auditório/sala do conselho/ Plenária
- 2 Poliesportivo/quadras de squash
- 3 Presidência
- 4 Quadra esportiva
- 5 Xadrez/biblioteca/sinagoga





ÁREA DE

---

# Juventude

---

2022



# Juventude

Participação em atividades regulares e eventos extras

0 a 30 anos

**+1.280**

cadastrados em eventos regulares

0 a 30 anos

**+2.000**

cadastrados em eventos extras

acima de 30 anos

**+500**

participantes em eventos regulares

**+1.010**

participantes em eventos extras

**+8 mil**

PESSOAS PARTICIPARAM DE EVENTOS DA JUVENTUDE EM

**2022**



# Juventude

Aumento da frequência de participação



**Curso de Líderes Meidá:**



**+94%**

**Divisão de Teatro**



**+49%**

**After School**



**+35%**

**Espaço Bebê**



**Divisão de Teatro**  
Apresentação da peça “Frozen”





# Juventude

## Aumento da frequência de participação



**Ateliê de Artes**



**+17%**

**Danças**



**Brinquedoteca**

**385**

**acessos  
individuais/mês**



**Acampamento  
Machané**

**115  
participantes**



**Dança**  
Festival Carmel





# Juventude

Aumento da frequência de participação



**+9%**

**Centro de Música**

**Plataforma de Férias**



**+390**  
participantes  
em 2023

**Espaço Hebra**



**+320**  
acessos  
individuais/mês



**FestBandas**

Incentivo musical entre jovens e adultos

**Hebraica**  
SÃO PAULO





DEPARTAMENTO DE

---

# Esportes

---

2022



# Academia Chai Gymn

Ampliação e aquisição de equipamentos



Ampliação para

**172m<sup>2</sup>**



**Aquisição de  
novas bikes  
de Spinning**



**Academia Chai Gymn**  
Evolução dos números

**2021**

**1.739**

**matriculados**

**2022**

**2.572**

**matriculados**





# Escola de Esportes

Participantes e inscritos na Escola de Esportes

2021

1.302

alunos

1.994

inscrições

2022

1.438

alunos

2.208

inscrições

2023

1.298

alunos

2.316

matrículas



Prêmio “Inspiração Esportiva” da Fenaclubes dentre mais de 100 clubes participantes.



# Jogos Macabeus Escolares

Com mais de 1000 alunos de colégios judaicos do Brasil



Alojamento para

**+700**

alunos de todo o país



# Departamento de Tênis

Receita mensal e eventos



— **Clínica de Tênis com Fernando Meligeni;**

**Clínica Internacional de Beach Tennis com Gerard Rodríguez Querol;**

**Reestruturação do departamento, melhoria de processos e controles;**



— **Reativação da Sala de Tênis de Mesa.**





# Esporte

## Olimpíadas de Escolas de Esportes





# Esportes Competitivos

A família inteira engajada em nossas modalidades

## Pré-competitivo

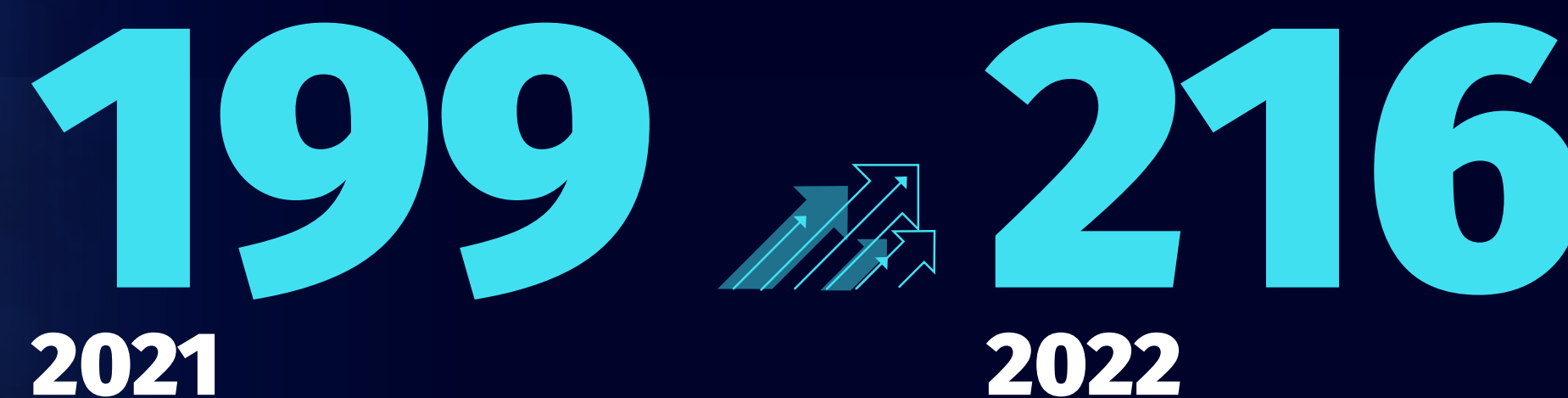

## Competitivo

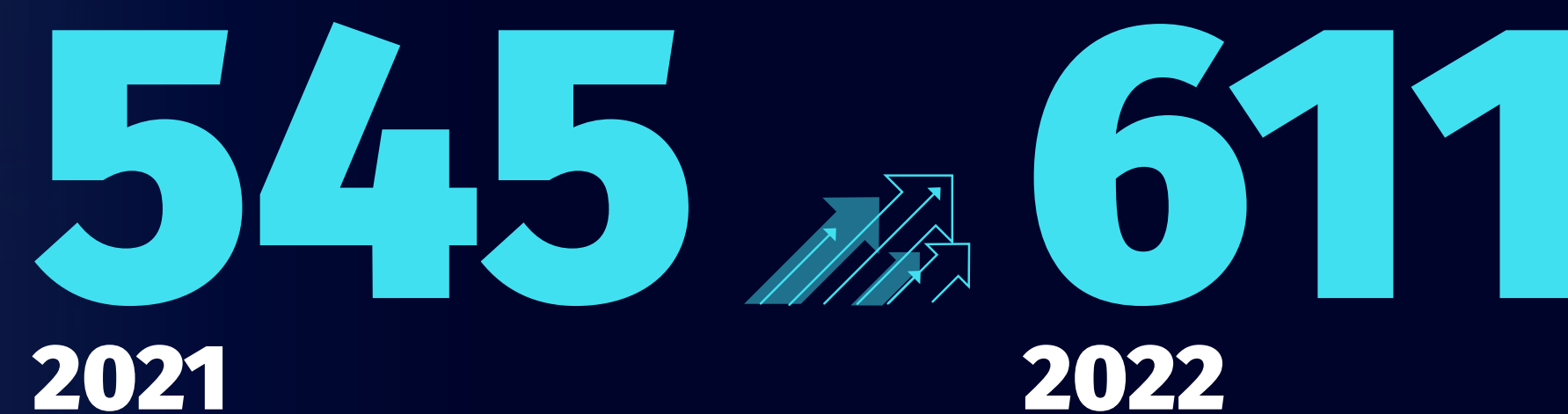



# Parque Aquático

Acessos para uso livre e prática de natação



## Acessos em média diária

695

2019

823

2022

## Natação - Escola de Esportes

536

2019

697

2022

## Aulas de Natação

121

2019

180

2022





**Centro de Lutas**  
Aulas no período da manhã





# Melhores do Ano

## Premiação aos destaques de 2022







- Ass de Saúde
- Documentos
- Download

MARCELO  
ROSENHEK

JACQUES  
STEINBERG

DAVID

**Hebraica**  
SÃO PAULO

OBRIGADO!